EG 252 Jesu, der du bist alleine (Mel.: EG 352)

Tiefe Fassung

Alle Kombinationen möglich

Mel.: Johannes Löhner 1691, Satz: A. Jahn

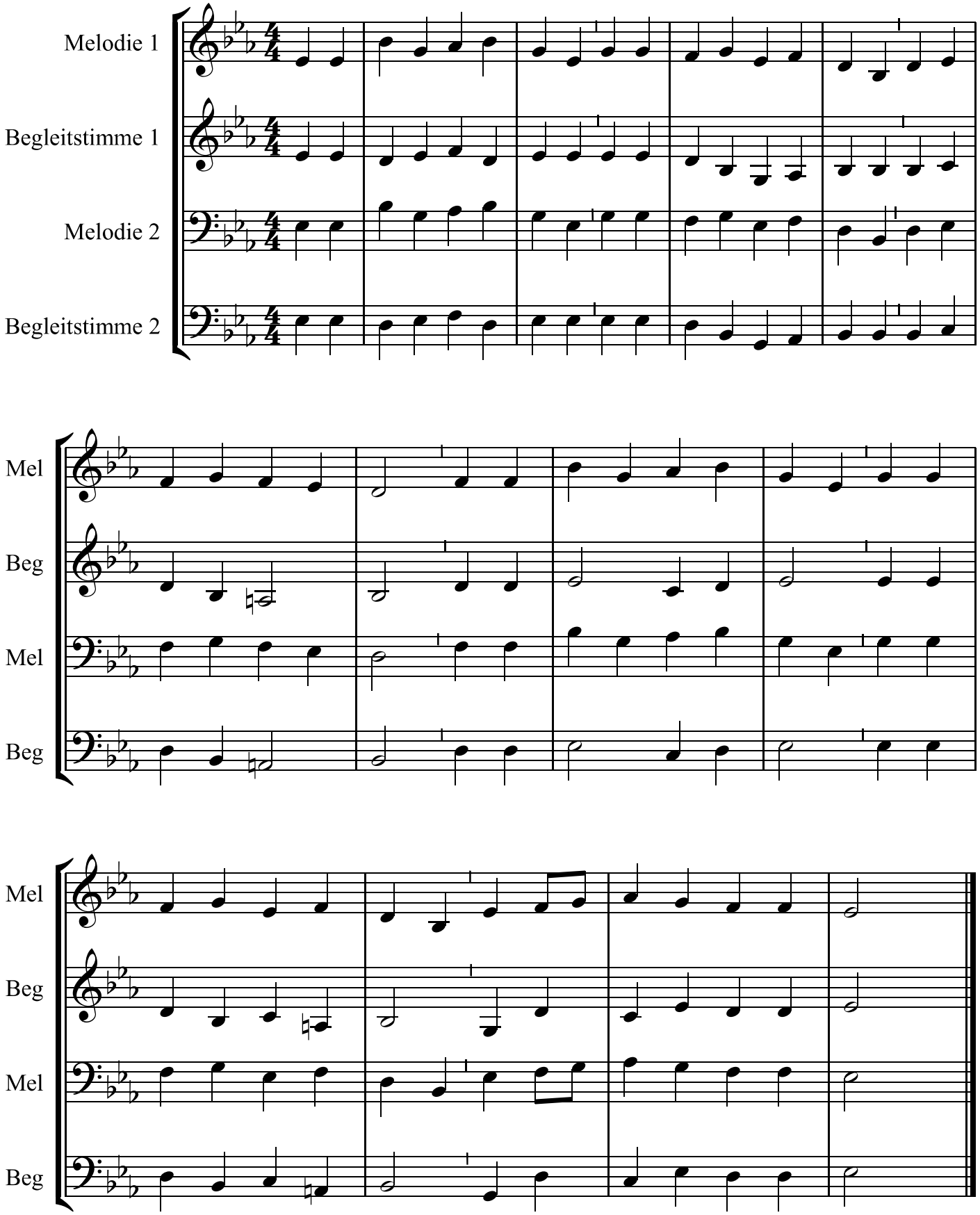

© Andreas Jahn 2021